Industrialisierung in Freihung

Inhaltsverzeichnis

- 1. Bleibergwerk in Freihung
- 2. Bahnlinie Neukirchen - Weiden
- 3. Industrialisierung (Firmen) in Freihung
- 4. „Was macht meine Region so besonders?“
- 5. Quellen

1. Bleibergwerk in Freihung

Bleibergwerk: Vom Anfang bis zum Ende

- **1.1 Allgemeine Fakten:**
- Erster Bergbau: ab 12.Jahrhundert
- Erste urkundliche Erwähnung: 1427
- 64ha (alle Gruben) – tiefste Grube: 100m
- Gruben: Vesuv (400 Arbeiter und größte Mine), 65 andere Gruben rund um Freihung
- Bergbau und Nutzung: Weißbleierz wurde abgebaut
- Wochenlohn: 1 Gulden und 30 Kreuzer

Ruine bei der Grube Vesuv

1.2 Geschichte – Beginn bis 1890

Die einsturzgefährdete Grube Vesuv

- Blütezeit: im 15. Jahrhundert
- Ab Dreißigjährigem Krieg (1618-1648): Rückgang des Bergbaus
- Ab 1858 (200 Jahre später): neuer Aufschwung
- Von 1878-1890: Bavarian Lead Mining & Co übernimmt Bergbau
- Bau einer Arbeitersiedlung in Elbart

1.3 Geschichte: Von 1890 bis Heute

- 1890: Totale Zerstörung durch Großbrand
- 1937-1945 (2. Weltkrieg): erneuter Aufschwung durch Produktion von Munition
- 1945: endgültiges Ende des Bergbaus aufgrund des Einmarsches der amerikanischen Armee
- Grube läuft voll Wasser aufgrund fehlender Pumpen, die in Sulzbach benötigt werden
- Heutzutage: Verlassener Ort - Sperrgebiet - Einsturzgefahr

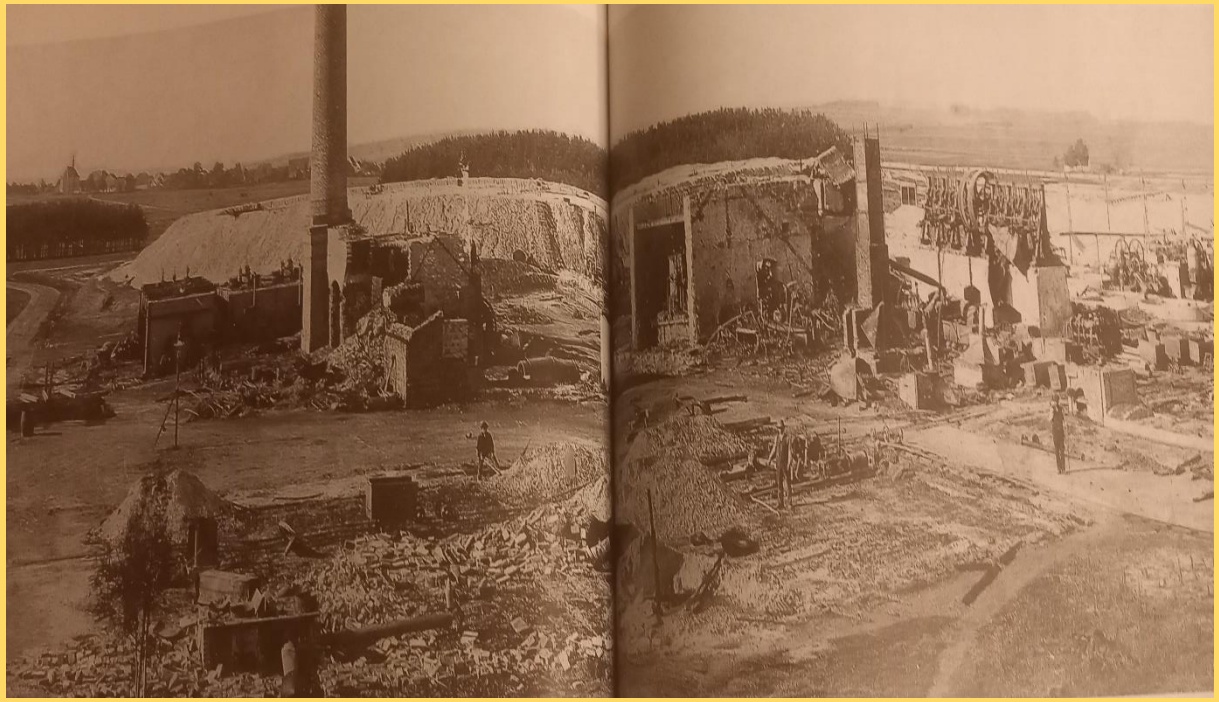

Großbrand um 1890

2. Bahnlinie Neukirchen - Weiden

2.1 Geschichte und Bedeutung

- Eröffnung: 15.Oktober 1875

- Streckenlänge: 51,50 km (eingleisig, nicht elektrifiziert)

- Bahnhöfe: 6 (Neukirchen, Vilseck, Freihung, Thansüß, Röthenbach, Weiherhammer, Weiden)

- Stillgelegte Bahnhöfe: 8 (Röckenricht, Großalbershof, Schönlind, Schlicht, Langenbruck, Freihungsand, Etzenricht, Ullersricht)

- Bedeutung: Früher wichtiges Transportmittel für Wirtschaft und Menschen in und um Freihung

- Stundentakt nach Nürnberg und Weiden

- Nur einzelne Halte: Thansüß und Röthenbach(OPF)

Ein alter Schienenbus am Haltepunkt Thansüß

3. Firmen in Freihung

3.1 Terranova

- Gründung: 1893 nach Großbrand
- Produktion: Putz und Fassadenputz
- 1./2. Weltkrieg: wirtschaftliche Schwierigkeiten
- Arbeiter: 100
- 60er: Automatisierung
- Schließung: 1970er

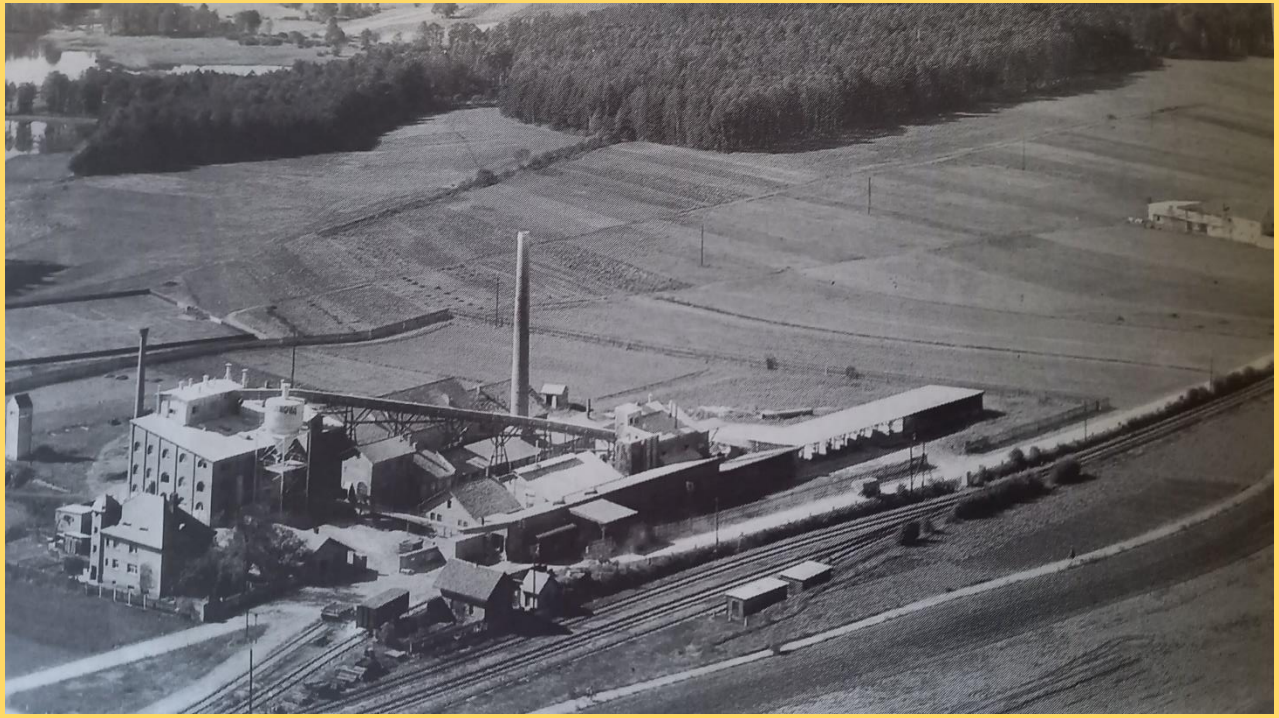

Terranova-Edelputz

3.2 Quarzsandwerk Strobel

- Gründung: 1874
- Vorher: Torfabbau
- Produktion: Sandwaschen für Glasherstellung, Mörtel und Putz
- Arbeiter: 70
- Eigener Güterzuganschluss ab voraussichtlich 2024

3.3 Porphyrwerke GmbH

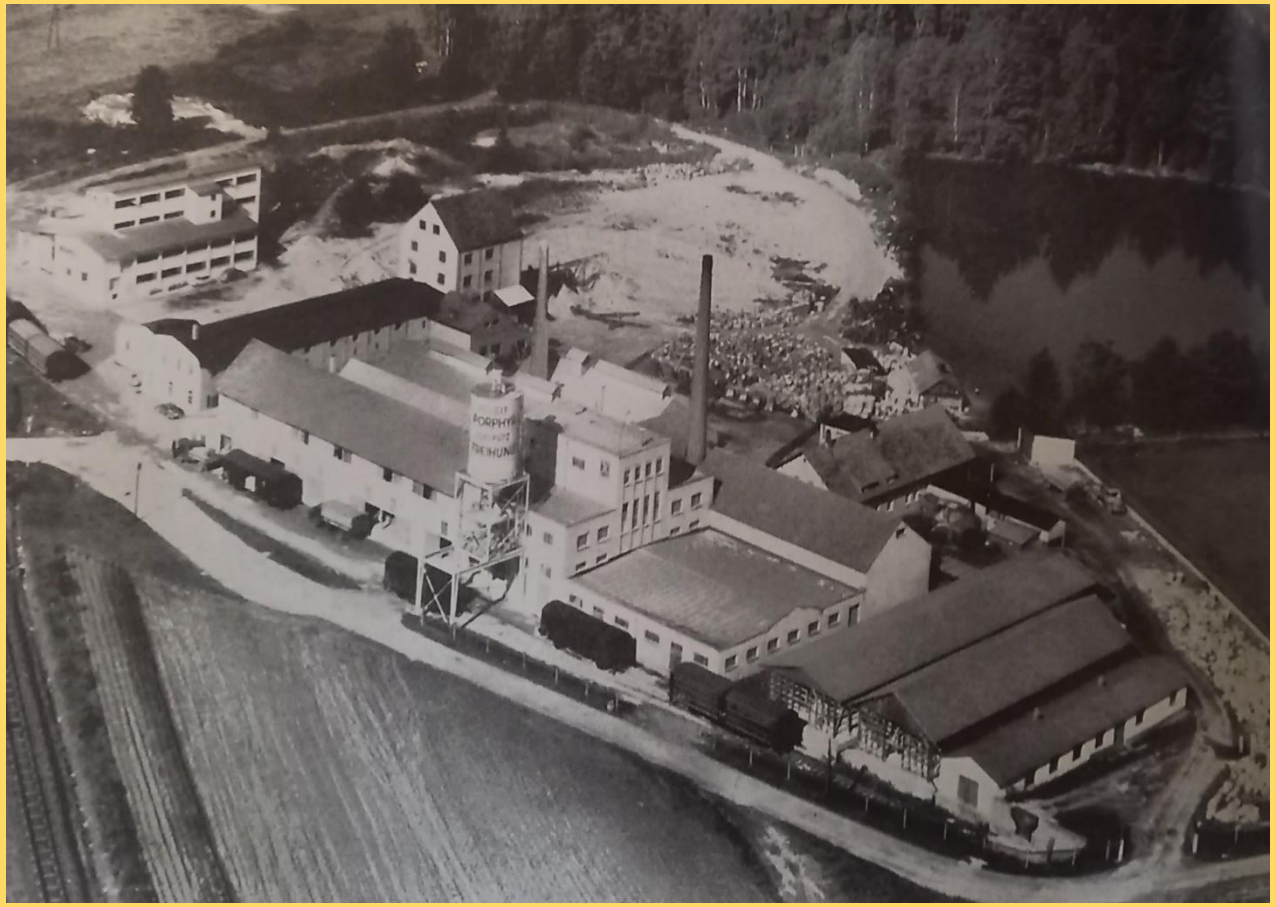

- Gründung: 1909
- Verarbeitung + Produktion: Porphyr, Quarz für Papier und Porzellan
- 1930-32: Weltwirtschaftskrise
- Arbeiter: 25-150
- Schließung: 2020

3.4 Gottfried KG

- Gründung: 1921
- Produktion: Feldspat für Porzellan, Elektronik,…
- Früher: eigener Güterzuganschluss in Thansüß
- Arbeiter: 20-49
- Eigene Sandgrube

Sandgrube in Thansüß seit 1954

4. Was macht meine Region so besonders

- Ohne den Bergbau würde unsere Heimat nicht existieren
- Bergbau über Jahrhunderte
- Viele verschiedene Gesteinsarten

5. Quellenangaben

- Freihung 1569-1969 – 400 Jahrfeier – Festschrift - Franz Pescherer; 27.02.2023
- Der Eisengau: Der Bleierzbergbau im Raum Freihung (Buch); 27.02.2023
- Die Marktgemeinde Freihung (Bilderbuch); 27.02.2023
- https://www.markt-freihung.de/leben-in-freihung/geschichte/; 27.02.2023
- https://de.wikipedia.org/wiki/Freihung; 27.02.2023
- http://www.vfmg-weiden.de/vesuv.htm; 27.02.2023
- 100 Jahre Freiwillige Feuerwehr Thansüß 1871-1971 (Buch); 04.03.2023
- https://de.wikipedia.org/wiki/Bahnstrecke_Neukirchen%E2%80%93Weiden; 04.03.2023